

**Предоставление муниципальной услуги
«Выдача разрешений на строительство, реконструкцию объектов капитального строительства»**

Дни приема - вторник, четверг - с 9⁰⁰ до 15⁰⁰
В остальные дни прием в МФЦ Каб. 21

(Старое здание, левое крыло)

Дни приема

Понедельник - четверг	с 8 ³⁰ до 16 ³⁰
Пятница	с 9 ⁰⁰ до 15 ³⁰

В целях строительства, реконструкции объекта индивидуального жилищного строительства застройщик направляет заявление о выдаче разрешения на строительство в уполномоченное на выдачу разрешений на строительство в соответствии с частью 4 в статье 51 ГК РФ органы местного самоуправления непосредственно либо через многофункциональный центр. Для принятия решения о выдаче разрешения на строительство необходимы следующие документы: (в ред. Федеральных актов)

**Преимущества использования портала
Госуслуги**

Никто не хочет, узнав об сайте Госуслуги, видеть вопрос - «какие преимущества и как пользоваться Госуслугами?» Чтобы иметь возможность порталом Госуслуги наиболее полно пользоваться на сайте, в это время лучше ознакомиться с информацией о портале. При этом, законодательство и на портале можно и без документов, только в таком случае, пользоваться не получится доступа к большинству услуг.

ПРЕИМУЩЕСТВА ПОЛУЧЕНИЯ ГОСУСЛУГ В ЭЛЕКТРОННОМ ВИДЕ:

- КОМПЕТЕНТНОСТЬ** - предоставление услуг из любого места без территориальных ограничений
- КОМПЕТЕНТНОСТЬ** - предоставление услуг из любого места без территориальных ограничений
- КОМПЕТЕНТНОСТЬ** - предоставление услуг из любого места без территориальных ограничений
- КОМПЕТЕНТНОСТЬ** - предоставление услуг из любого места без территориальных ограничений
- КОМПЕТЕНТНОСТЬ** - предоставление услуг из любого места без территориальных ограничений
- КОМПЕТЕНТНОСТЬ** - предоставление услуг из любого места без территориальных ограничений

Таким, стоит заметить, что в случае возникновения трудностей в самостоятельной регистрации на портале Госуслуги, любой гражданин в городе объектно в МФЦ, или с собой паспорт и ОИДН, и специалисты центра поддержки помогут зарегистрироваться на сайте Госуслуги и начать пользоваться порталом.

- Присутствие в удобстве получения услуги — не необходимости посещать учреждения и организации лично, а также выехать из дома или покидать рабочее место.
- Быстрота получения услуг — получение результата за меньшее время.
- Сохранение информации требуется для получения услуги извне.
- Возможность отследить статус заявки — информирование граждан на каждом этапе.

Преимущества портала Госуслуги

На все случаи жизни
Закажите билеты любую из более чем 150 государственных и муниципальных услуг
Сэкономьте на услугах
Получите скидку в 30% на государственную пошлину и 50% — на штраф ГИБДД
Контроль всех услуг
Следите за статусом выполнения ваших заявок и заявлений, сроком действия документов и многим другим
Начните пользоваться порталом Госуслуг прямо сейчас!
[Здесь зарегистрироваться](#)

Услуги Министерства внутренних дел

- Паспорт гражданина РФ**
- Заграничный паспорт нового образца**
- Водительские удостоверения**
- Регистрация транспортного средства**
- Заграничный паспорт старого образца**
- Регистрация граждан**

**Предоставление муниципальной услуги
«Выдача разрешений на ввод в эксплуатацию объектов капитального строительства»**

Дни приема - вторник, четверг - с 9⁰⁰ до 15⁰⁰
В остальные дни прием в МФЦ Каб. 21

(Старое здание, левое крыло)

Понедельник - четверг	с 8 ³⁰ до 16 ³⁰
Пятница	с 9 ⁰⁰ до 15 ³⁰

Город муниципальное образование
Габалинский муниципальный район

Инициалы застройщика <-->
Юридический адрес <-->
Почтовый адрес <-->
ИНН <-->
Телефон

ЗАЯВЛЕНИЕ

Прошу выдать разрешение на ввод в эксплуатацию указанного строительства/реконструкции (неуказание завершить)
(наименование объекта, функциональное назначение)
на земельном участке по адресу:
(по установленному и правовому адресу)
(строительный адрес в соответствии с разрешением на строительство)
Правоустанавливающим документом на земельный участок является:
(наименование и реквизиты документа)
Градостроительный план земельного участка

№ _____ утверждён
Разрешение на строительство от _____ N 01/06/2010-_____
Строительство объекта выполняется по _____
(наименование организации - генерального подрядчика, местонахождение, телефон) <-->
Проектная документация разработана _____
(наименование организации, местонахождение, реквизиты документа СРО)
Инициаторами объекта выполнения _____
(наименование организации, данные индивидуального предпринимателя, телефон)
Территория выполнения инженерных сетей работ до _____ <-->

Приложение:

1. Акт приема объекта от _____ № _____ от _____ д. м. г. № _____
2. Заключение о соответствии объекта требованиям технических регламентов от _____ № _____ от _____ д. м. г. № _____
3. Заключение о соответствии параметров объекта проектной документации от _____ № _____ от _____ д. м. г. № _____
4. _____ от _____ № _____ от _____ д. м. г. № _____ <-->
5. _____ от _____ № _____ от _____ д. м. г. № _____ <-->
6. _____ от _____ № _____ от _____ д. м. г. № _____ <-->
7. _____ от _____ № _____ от _____ д. м. г. № _____ <-->
8. _____ от _____ № _____ от _____ д. м. г. № _____ <-->
9. _____ от _____ № _____ от _____ д. м. г. № _____ <-->
10. _____ от _____ № _____ от _____ д. м. г. № _____ <-->
11. _____ от _____ № _____ от _____ д. м. г. № _____ <-->
12. _____ от _____ № _____ от _____ д. м. г. № _____ <-->
13. Схема, отражающая расположение объекта инженерных сетей в границах земельного участка, от _____ д. м. г. № _____
14. _____ от _____ № _____ от _____ д. м. г. № _____ <-->
15. _____ от _____ № _____ от _____ д. м. г. № _____ <-->
16. _____ от _____ № _____ от _____ д. м. г. № _____ <-->
17. _____ от _____ № _____ от _____ д. м. г. № _____ <-->

(наименование должности руководителя) (подпись) (расшифровка подписи)
М.П.

3. Для принятия решения о выдаче разрешения на ввод объекта в эксплуатацию необходимы следующие документы:

- 1) правоустанавливающие документы на земельный участок;
- 2) градостроительный план земельного участка или в случае строительства, реконструкции линейного объекта проект планировки территории и проект межевания территории;
(в ред. Федерального закона от 28.11.2011 N 337-ФЗ)
- 3) разрешение на строительство;
- 4) документ, подтверждающий соответствие построенного, реконструированного объекта капитального строительства требованиям технических регламентов и подписанный лицом, осуществляющим строительство;
(в ред. Федерального закона от 18.07.2011 N 243-ФЗ)
- 5) документы, подтверждающие соответствие построенного, реконструированного объекта капитального строительства техническим условиям и подписанные представителями организаций, осуществляющих эксплуатацию сетей инженерно-технического обеспечения (при их наличии);
(в ред. Федерального закона от 18.07.2011 N 243-ФЗ)
- 6) схема, отображающая расположение построенного, реконструированного объекта капитального строительства, расположение сетей инженерно-технического обеспечения в границах земельного участка и планировочную организацию земельного участка и подписанная лицом, осуществляющим строительство (лицом, осуществляющим строительство, реконструкцию на основании договора), за исключением случаев строительства, реконструкции линейного объекта;
(в ред. Федерального закона от 18.07.2011 N 243-ФЗ)
- 7) Документы (их копии или сведения, содержащиеся в них), указанные в пунктах 1, 2, 3 и 9 части 3 настоящей статьи, запрашиваются органами, указанными в части 2 настоящей статьи, в государственных органах, органах местного самоуправления и подведомственных государственным органам или органам местного самоуправления организациях, в распоряжении которых находятся указанные документы, если застройщик не представил указанные документы самостоятельно.
(часть 3.2 введена Федеральным законом от 01.07.2011 N 169-ФЗ)
- 8) Документы, указанные в пунктах 1, 4, 5, 6, 7 и 8 части 3 настоящей статьи, направляются заявителем самостоятельно, если указанные документы (их копии или сведения, содержащиеся в них) отсутствуют в распоряжении органов государственной власти, органов местного самоуправления либо подведомственных государственным органам или органам местного самоуправления организаций. Если документы, указанные в настоящей части, находятся в распоряжении органов государственной власти, органов местного самоуправления либо подведомственных государственным органам или органам местного самоуправления организаций, такие документы запрашиваются органом, указанным в части 2 настоящей статьи, в органах и организациях, в распоряжении которых находятся указанные документы, если застройщик не представил указанные документы самостоятельно.

(часть 3.3 введена Федеральным законом от 01.07.2011 N 169-ФЗ)

4. Правительством Российской Федерации могут устанавливаться помимо предусмотренных частью 3 настоящей статьи иные документы, необходимые для получения разрешения на ввод объекта в эксплуатацию, и целях получения в полном объеме сведений, необходимых для постановки объекта капитального строительства на государственный учет.
- 4.1. Для получения разрешения на ввод объекта в эксплуатацию разрешается требовать только указанные в частях 3 и 4 настоящей статьи документы.
(часть 4.1 введена Федеральным законом от 18.12.2006 N 232-ФЗ)
6. Основанием для отказа в выдаче разрешения на ввод объекта в эксплуатацию является:
(в ред. Федерального закона от 27.07.2006 N 143-ФЗ)
 - 1) отсутствие документов, указанных в части 3 настоящей статьи;
 - 2) несоответствие объекта капитального строительства требованиям градостроительного плана земельного участка или в случае строительства, реконструкции, капитального ремонта линейного объекта требованиям проекта планировки территории и проекта межевания территории;
(в ред. Федерального закона от 20.03.2011 N 41-ФЗ)
 - 3) несоответствие объекта капитального строительства требованиям, установленным в разрешении на строительство;
 7. Основанием для отказа в выдаче разрешения на ввод объекта в эксплуатацию, кроме случаев, указанных в части 6 настоящей статьи оснований, является невыполнение застройщиком обязанностей, предусмотренных частью 18 статьи 51 настоящего Кодекса, а именно: в том случае разрешение на ввод объекта в эксплуатацию выдается только после передачи безвозмездно орган местного самоуправления, выдавшие разрешение на строительство, сведений о площади, о высоте и количестве этажей планируемого объекта капитального строительства, о сетях инженерно-технического обеспечения, одного экземпляра копии результатов инженерных изысканий и по одному экземпляру копий разделов проектной документации, предусмотренных пунктами 2, 8 - 10 и 11.1 части 12 статьи 48 настоящего Кодекса, или одного экземпляра копии схемы планировочной организации земельного участка с обозначением места размещения объекта индивидуального жилищного строительства.
(в ред. Федеральных законов от 31.12.2005 N 210-ФЗ, от 23.11.2009 N 261-ФЗ, от 22.11.2010 N 305-ФЗ, от 18.07.2011 N 215-ФЗ)
 8. Отказ в выдаче разрешения на ввод объекта в эксплуатацию может быть оспорен в судебном порядке.
(в ред. Федерального закона от 27.07.2006 N 143-ФЗ)
 9. Разрешение на ввод объекта в эксплуатацию (за исключением линейного объекта) выдается застройщику в случае, если в орган местного самоуправления выданы разрешение на строительство, передана безвозмездно копия схемы, отображающей расположение построенного, реконструированного объекта капитального строительства, расположение сетей инженерно-технического обеспечения в границах земельного участка и планировочную организацию земельного участка, для размещения такой копии в информационной системе обеспечения градостроительной деятельности.

(в ред. Федеральных законов от 22.11.2010 N 305-ФЗ, от 20.03.2011 N 41-ФЗ, от 18.07.2011 N 243-ФЗ)

10. Разрешение на ввод объекта в эксплуатацию является основанием для постановки на государственный учет построенного объекта капитального строительства, внесены изменений в документы государственного учета реконструированного объекта капитального строительства.

... до 12⁰⁰
... до 15⁰⁰
... до 15⁰⁰
... до 15⁰⁰

Преимущества использования портала Госуслуги

1. **ПРЕИМУЩЕСТВА ПОЛУЧЕНИЯ ГОСУСЛУГ В ЭЛЕКТРОННОМ ВИДЕ**

- 1. Прием документов и выдача документов в любое время суток.
- 2. Прием документов и выдача документов в удобное для вас время.
- 3. Прием документов и выдача документов в удобное для вас место.
- 4. Прием документов и выдача документов в удобное для вас время и в удобное для вас место.
- 5. Прием документов и выдача документов в удобное для вас время и в удобное для вас место.

Услуги Министерства внутренних дел

- 1. **Получение загранпаспорта**
- 2. **Получение заграничного паспорта**
- 3. **Получение заграничного паспорта**
- 4. **Получение заграничного паспорта**
- 5. **Получение заграничного паспорта**

Проектные мероприятия

«Выдача разрешений на ввод в эксплуатацию объектов капитального строительства»

Дни приема - вторник, четверг - с 9⁰⁰ до 15⁰⁰

Восточные дни приема в МФЦ Каб. 21 (Старое здание, левое крыло)

Дни приема	Понедельник - четверг	с 8 ³⁰ до 16 ³⁰
	Пятница	с 9 ⁰⁰ до 15 ⁰⁰

Г. Ижевск, муниципальное образование «Ижевский муниципальный район»

Полномочия застройщика (1):

Квартальный адрес (2):

Проектный адрес (3):

ИНН (4):

Телефон:

ЗАЯВЛЕНИЕ

Прошу выдать разрешение на ввод в эксплуатацию объектов капитального строительства (реконструкции) (капитального ремонта) (капитального объекта, функционального назначения):

на земельном участке по адресу: (по кадастровому и проекционному адресу):

(строительный адрес и кадастровый с адресными элементами) (кадастровый адрес)

Проектная документация на земельный участок является:

Градостроительный план земельного участка (информационно в отношении земельных участков)

... до 12⁰⁰
... до 15⁰⁰
... до 15⁰⁰
... до 15⁰⁰

3. Для принятия решения о выдаче разрешения на ввод объекта в эксплуатацию необходимо предоставить следующие документы:

- 1) проектную документацию на земельный участок;
- 2) градостроительный план земельного участка или в случае строительства, реконструкции капитального объекта проектное задание территории и проект землеустроительного решения;
- 3) разрешение на строительство;
- 4) акт приема-передачи земельного участка для строительства;
- 5) акт о соответствии строительного объекта требованиям, техническим условиям и нормативным документам;
- 6) акт о соответствии строительного объекта требованиям, техническим условиям и нормативным документам;
- 7) акт о соответствии строительного объекта требованиям, техническим условиям и нормативным документам;
- 8) акт о соответствии строительного объекта требованиям, техническим условиям и нормативным документам;
- 9) акт о соответствии строительного объекта требованиям, техническим условиям и нормативным документам;
- 10) акт о соответствии строительного объекта требованиям, техническим условиям и нормативным документам;
- 11) акт о соответствии строительного объекта требованиям, техническим условиям и нормативным документам;
- 12) акт о соответствии строительного объекта требованиям, техническим условиям и нормативным документам;
- 13) акт о соответствии строительного объекта требованиям, техническим условиям и нормативным документам;
- 14) акт о соответствии строительного объекта требованиям, техническим условиям и нормативным документам;
- 15) акт о соответствии строительного объекта требованиям, техническим условиям и нормативным документам;
- 16) акт о соответствии строительного объекта требованиям, техническим условиям и нормативным документам;
- 17) акт о соответствии строительного объекта требованиям, техническим условиям и нормативным документам;
- 18) акт о соответствии строительного объекта требованиям, техническим условиям и нормативным документам;
- 19) акт о соответствии строительного объекта требованиям, техническим условиям и нормативным документам;
- 20) акт о соответствии строительного объекта требованиям, техническим условиям и нормативным документам;

Статья 3.3. Ввод в эксплуатацию объектов капитального строительства осуществляется по проекту, разработанному в соответствии с требованиями законодательства Российской Федерации, действующим на территории субъекта Российской Федерации, в котором учтен учет особенностей строительства объектов капитального строительства на территории субъекта Российской Федерации.

4.4. Для получения разрешения на ввод объекта в эксплуатацию требуется предоставить документы, указанные в части 3 и 4 настоящей статьи документами.

Статья 4.1. Ввод в эксплуатацию объектов капитального строительства осуществляется по проекту, разработанному в соответствии с требованиями законодательства Российской Федерации, действующим на территории субъекта Российской Федерации.

4.1. Ввод в эксплуатацию объектов капитального строительства осуществляется по проекту, разработанному в соответствии с требованиями законодательства Российской Федерации, действующим на территории субъекта Российской Федерации.

4.1. Ввод в эксплуатацию объектов капитального строительства осуществляется по проекту, разработанному в соответствии с требованиями законодательства Российской Федерации, действующим на территории субъекта Российской Федерации.

4.1. Ввод в эксплуатацию объектов капитального строительства осуществляется по проекту, разработанному в соответствии с требованиями законодательства Российской Федерации, действующим на территории субъекта Российской Федерации.

4.1. Ввод в эксплуатацию объектов капитального строительства осуществляется по проекту, разработанному в соответствии с требованиями законодательства Российской Федерации, действующим на территории субъекта Российской Федерации.

4.1. Ввод в эксплуатацию объектов капитального строительства осуществляется по проекту, разработанному в соответствии с требованиями законодательства Российской Федерации, действующим на территории субъекта Российской Федерации.

4.1. Ввод в эксплуатацию объектов капитального строительства осуществляется по проекту, разработанному в соответствии с требованиями законодательства Российской Федерации, действующим на территории субъекта Российской Федерации.

4.1. Ввод в эксплуатацию объектов капитального строительства осуществляется по проекту, разработанному в соответствии с требованиями законодательства Российской Федерации, действующим на территории субъекта Российской Федерации.

4.1. Ввод в эксплуатацию объектов капитального строительства осуществляется по проекту, разработанному в соответствии с требованиями законодательства Российской Федерации, действующим на территории субъекта Российской Федерации.

4.1. Ввод в эксплуатацию объектов капитального строительства осуществляется по проекту, разработанному в соответствии с требованиями законодательства Российской Федерации, действующим на территории субъекта Российской Федерации.

4.1. Ввод в эксплуатацию объектов капитального строительства осуществляется по проекту, разработанному в соответствии с требованиями законодательства Российской Федерации, действующим на территории субъекта Российской Федерации.

4.1. Ввод в эксплуатацию объектов капитального строительства осуществляется по проекту, разработанному в соответствии с требованиями законодательства Российской Федерации, действующим на территории субъекта Российской Федерации.

4.1. Ввод в эксплуатацию объектов капитального строительства осуществляется по проекту, разработанному в соответствии с требованиями законодательства Российской Федерации, действующим на территории субъекта Российской Федерации.

4.1. Ввод в эксплуатацию объектов капитального строительства осуществляется по проекту, разработанному в соответствии с требованиями законодательства Российской Федерации, действующим на территории субъекта Российской Федерации.

Кабинет № 205
Глухих Павел Андреевич
Главный специалист по архитектуре и градостроительной деятельности

Серков Александр Михайлович
Ведущий специалист по архитектуре и градостроительной деятельности



A corkboard with a large informational poster. The poster is white with black text and some small graphics. It appears to be a multi-column document with various sections of text.

A corkboard with a colorful infographic poster. The poster features various icons, illustrations of people, and text. It includes a section with a '30%' discount and another with a family illustration.

A corkboard with several smaller posters. The posters are white and blue, featuring various images and text. One poster at the top right shows a person drinking water, and another below it shows a person's hands.

ИНФОРМАЦИЯ

Преимущества использования портала Госуслуги

Наличие единой точки входа Госуслуги, единая точка входа предоставляет ряд преимуществ. Благодаря единой точке входа пользователи могут получать услуги в электронном виде, что экономит время и силы. Также пользователи могут получать услуги в электронном виде, что экономит время и силы.

ПРЕИМУЩЕСТВА ПОЛУЧЕНИЯ ГОСУСЛУГ В ЭЛЕКТРОННОМ ВИДЕ

- Возможность получить услугу в электронном виде, что экономит время и силы.
- Возможность получить услугу в электронном виде, что экономит время и силы.
- Возможность получить услугу в электронном виде, что экономит время и силы.
- Возможность получить услугу в электронном виде, что экономит время и силы.

Каждая услуга портала Госуслуги предоставляется гражданам в соответствии с требованиями законодательства Российской Федерации. Услуга предоставляется гражданам в соответствии с требованиями законодательства Российской Федерации.

- 1. Возможность получить услугу в электронном виде, что экономит время и силы.
- 2. Возможность получить услугу в электронном виде, что экономит время и силы.
- 3. Возможность получить услугу в электронном виде, что экономит время и силы.
- 4. Возможность получить услугу в электронном виде, что экономит время и силы.

Преимущества портала Госуслуги

На все случаи жизни
Вы можете подать любую из более чем 150 государственных и муниципальных услуг
Сэкономьте на услугах
Получите скидку в 30% на государственную пошлину и 50% — на штраф ГИБДД
Контроль всех услуг
Создайте за статусом выполнения ваших заявок и заказов, сроков действия документов и многих других.
Начните пользоваться порталом Госуслуг прямо сейчас!
Зарегистрируйтесь

Услуги Министерства внутренних дел

- Паспорт гражданина РФ
- Заграничный паспорт, визы и проезд
- Выдача водительских прав
- Регистрация транспортных средств
- Заграничный паспорт, старое оформление
- Регистрация граждан

Приложение 1 к Административному регламенту

В архивной копии администрации муниципального образования Байкаловский муниципальный район Байкаловский район Байкаловский район

Адрес: телефон: 83021-00-000
Электронный адрес: info@baykalovskiy.ru

ЗАПРОС
Прошу предоставить сведения о (тема, событие, факт) Получение выписки из Единого государственного реестра недвижимости (ЕГРН) на земельный участок, кадастровый номер 25:02:0080000:010/010/001/2018/001/001/001

Хронологические рамки запрашиваемой информации с 2018 по 2019 год
Дополнительные сведения выписка из Единого государственного реестра недвижимости (ЕГРН) на земельный участок, кадастровый номер 25:02:0080000:010/010/001/2018/001/001/001
К запросу прилагаю копии документов (выписки из реестров, постановления, другие документы)

15.05.2019
Иванов Иван Иванович (Подпись)
(Дата)

На обработку моих персональных данных согласен Иванов Иван Иванович (Подпись)
(Ф.И.О.)



Консультационный пункт для потребителей
Талицкого филиала ФБУЗ «Центр гигиены и эпидемиологии
в Свердловской области»
Управления Роспотребнадзора по Свердловской области

Осуществляет бесплатные консультации по защите прав потребителей
в здании бывшего Байкаловского «Центра гигиены и эпидемиологии по
Свердловской области»

по адресу: с. Байкалово ул. Кузнецова 34

Часы работы: каждый вторник
с 10⁰⁰ до 12⁰⁰

тел. (34362) 2-02-65 8-922-224-55-85

Прием заявлений осуществляется по адресу: с.Байкалово,
ул.Революции, 25, каб.104
с понедельника по пятницу с 8 до 16 часов. Перерыв с 12 до 13 часов.
Контактное лицо - Рогозина Т.М.

Случаи, при которых земельные участки предоставляются однократно бесплатно в собственность граждан для
видов удаленного жилищного строительства

Целью на приобретение земельных участков для индивидуального жилищного строительства в собственности однократно
бесплатно являются граждане, постоянно проживающие на территории муниципального образования Байкаловский
муниципальный район, указанные в статье 44.7 Закона Свердловской области от 7 июля 2004 года № 18-01 «Об
особенностях регулирования земельных отношений на территории Свердловской области», а именно:

1. Земельные участки, предоставляются однократно бесплатно в собственность граждан, имеющих трех и более
несовершеннолетних детей, одиноких родителей или лицам их заменяющим, для индивидуального жилищного
строительства.
1. Заявления родителей или лиц, их заменяющих, по форме установленной Правительством Свердловской области
2. Граждане, состоящие на учете в качестве нуждающихся в жилых помещениях, предоставляемых по договорам
социального найма.
- Документы:
1. Копию паспорта или иного документа, удостоверяющего в соответствии с законодательством Российской Федерации
личность заявителя, а также подтверждающего факт его постоянного проживания на территории муниципального
образования Байкаловский муниципальный район.
2. Выписку из реестра права местного самоуправления о принятии заявителя на учет граждан, нуждающихся в жилых
помещениях, предоставляемых по договорам социального найма.
3. Справку органа местного самоуправления о том, что заявитель состоит на учете граждан, нуждающихся в жилых
помещениях, предоставляемых по договорам социального найма, выданную не позднее чем за тридцать дней до дня
обращения в орган учета и зачисления.

**Преимущества использования портала
Госуслуги**

Итак, хотите, узнавать о сайте **Госуслуги**, задать вопросы – давайте рассмотрим – каковы преимущества и как пользоваться
Госуслугами? Чтобы легче пользоваться порталом Госуслуги необходимо зарегистрироваться на сайте, а это
достаточно простой и быстрый процесс. При этом, зарегистрироваться на портал можно и без документов,
только в таком случае, зарегистрироваться вы сможете только в базовые услуги.

**ПРЕИМУЩЕСТВА ПОЛУЧЕНИЯ
ГОСУСЛУГ В ЭЛЕКТРОННОМ ВИДЕ:**



Также, стоит отметить, что в случае возникновения трудностей в самостоятельной регистрации на портале
Госуслуги любой гражданин в любое время обратиться в МФЦ или в любой кабинет «СНБЦ», а сотрудники
всегда готовы оказать помощь и зарегистрировать на сайте Госуслуги и помочь пользоваться порталом.

Что же до преимуществ использования портала Госуслуги, то они следующие:

- Простота и удобство получения услуги – не нужно выходить из дома или посещать рабочее место;
- Выявление проблемных мест – возможность реализовать за помощью помощь;
- Сокращение времени ожидания для получения услуги должником;
- Возможность воспользоваться услугами государственных учреждений – информация доступна каждому гражданину.

Преимущества портала Госуслуги

На все случаи жизни
Закажите онлайн любую из более чем 150 государственных и муниципальных услуг
Сэкономьте на услугах
Получите скидку в 10% на государственную пошлину и 50% — на штраф ГИБДД
Контроль всех услуг
Следите за статусом выполнения заявок и заказов, сроком действия документов и многим
другим

Находите и пользуйтесь порталом Госуслуги прямо сейчас!
Зарегистрируйтесь

Услуги Министерства внутренних дел



В соответствии с федеральным законодательством правом на первоочередное предоставление земельных участков для
индивидуального жилищного строительства обладают следующие категории граждан:

3. Инвалиды и семьи, имеющие в своем составе инвалидов, в соответствии с частью 14 статьи 17 Федерального
закона от 24 ноября 1995 года № 181-ФЗ «О социальном защите инвалидов в Российской Федерации».
- Документы:
1. Копию паспорта или иного документа, удостоверяющего в соответствии с законодательством Российской Федерации
личность заявителя, а также подтверждающего факт его постоянного проживания на территории муниципального
образования Байкаловский муниципальный район.
2. Копию справки местного самоуправления о признании инвалидности.
3. Копию документа, подтверждающего семейные отношения с инвалидом (в случае если заявитель подает заявление и
совместно проживающие с ним члены его семьи).
4. Справку о месте жительства, подтверждающую статус заявителя проживающего и члена его семьи (в случае, если
заявитель подает заявление в составе проживающей с ним семьи его семьи).
4. Военные служащие – граждане, проживающие военную службу по контракту, и граждане, уволенные с военной
службы, по достижении ими предельного возраста пребывания на военной службе, состоянию здоровья или в связи с
организационно-штатными мероприятиями, общая продолжительность военной службы которых составляет 19 лет и
более, а также военнослужащие – граждане, проживающие военную службу за пределами территории Российской
Федерации, в районах Крайнего Севера, приравненных к ним местностях и других местностях с неблагоприятными
климатическими или экологическими условиями, в соответствии с пунктом 12 статьи 15 Федерального закона от 27
мая 1998 года № 76-ФЗ «О статусе военнослужащих».
- Документы:
1. Копию паспорта или иного документа, удостоверяющего в соответствии с законодательством Российской Федерации
личность заявителя, а также подтверждающего факт его постоянного проживания на территории муниципального
образования Байкаловский муниципальный район.
2. Выписку из реестра об увольнении с военной службы с указанием оснований увольнения (для граждан, уволенных с
военной службы).
3. Справку об общей продолжительности военной службы (для граждан, уволенных с военной службы).
4. Копию военного списка, подтверждающую принадлежность службы на территории территории Российской Федерации,
а также в местностях с особыми условиями, подтверждающую военную квалификацию (военской частью).



ВНИМАНИЕ

ОБЪЕКТ НАХОДИТСЯ
ПОД ОХРАНОЙ И
ВИДЕОНАБЛЮДЕНИЕМ



Объединение безопасности
«ЛАНЦЕЛОТ»



Правительство
Свердловской
области

РЕЖИМ РАБОТЫ

государственное бюджетное учреждение
Свердловской области
«Многофункциональный центр
предоставления государственных
и муниципальных услуг»

Понедельник - Пятница

08:00 – 17:00

Суббота – выходной

Воскресенье – выходной



**МОИ
документы**

государственные
и муниципальные услуги

О
НИЯ
района
№1
№2
№3

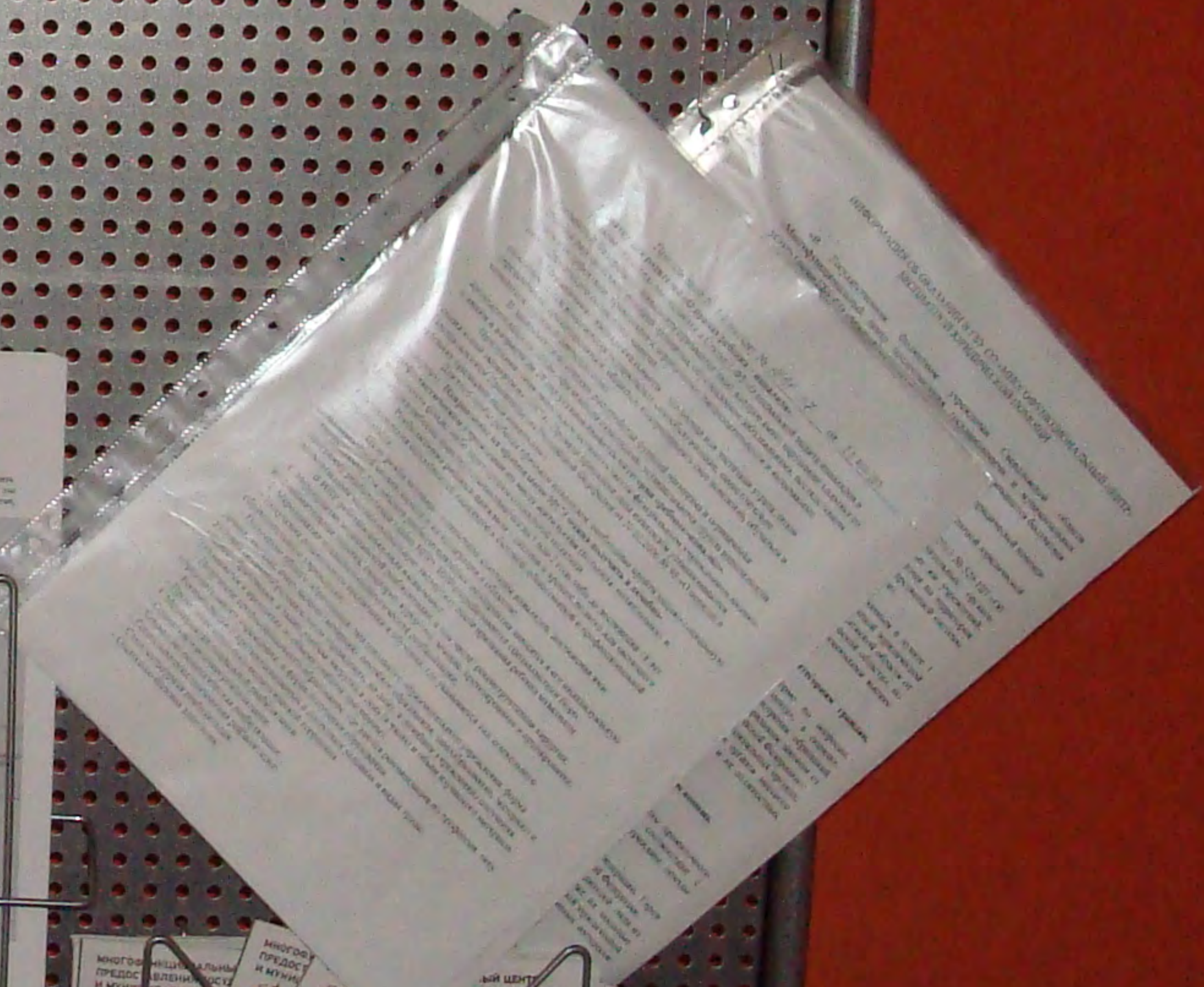
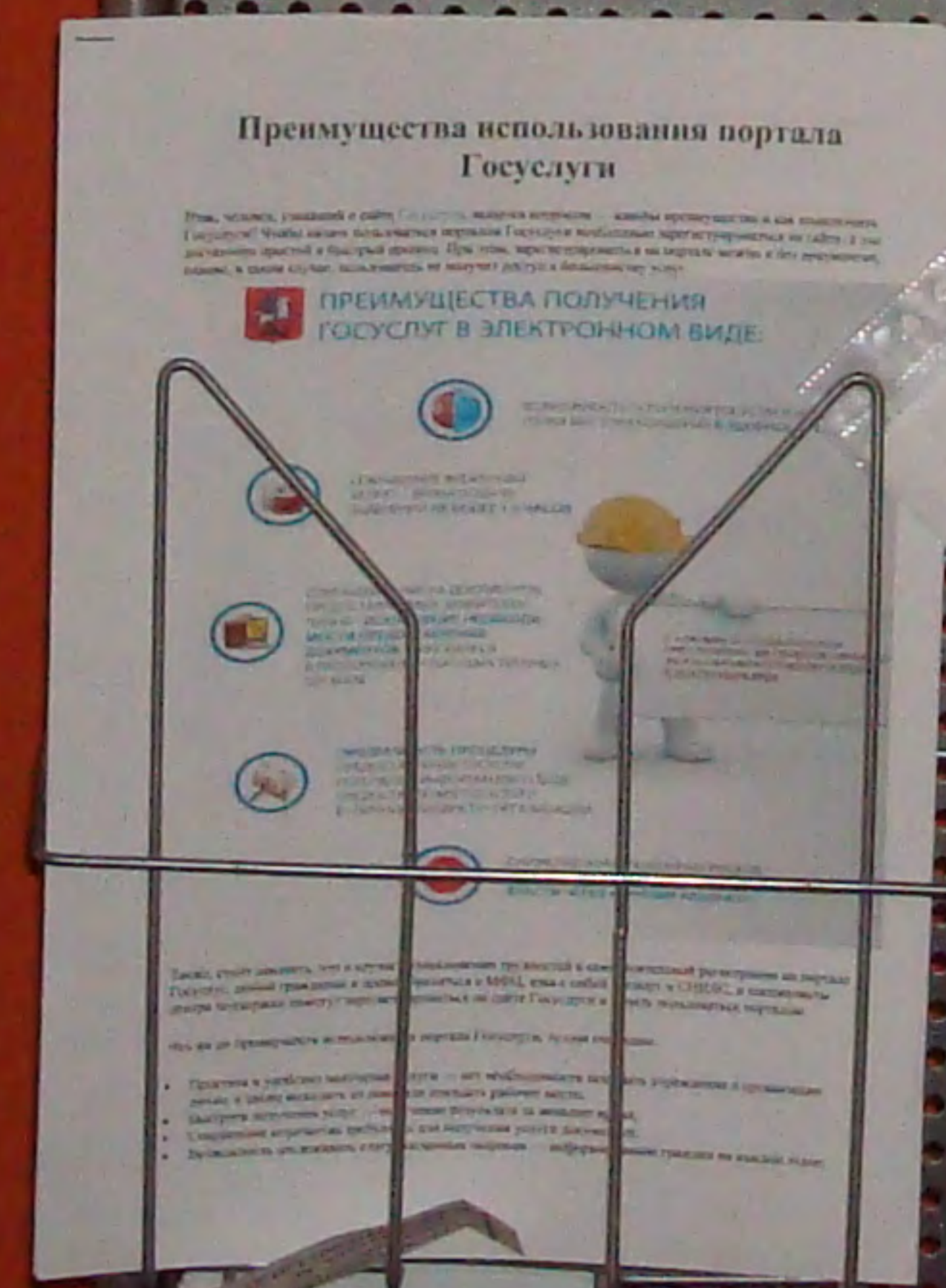

ИТЬ ГОС СЛУГИ



Муниципальное учреждение
ЦЕНТР ИНФОРМАЦИОННОЙ
КУЛЬТУРНО-ДОСУГОВОЙ
И СПОРТИВНОЙ ДЕЯТЕЛЬНОСТИ



Без очереди?



Муниципальное учреждение
ЦЕНТР ИНФОРМАЦИОННОЙ
КУЛЬТУРНО-СПОРТИВНОЙ
И СПОРТИВНОЙ ДЕЯТЕЛЬНОСТИ



портал ООСН



Центр информационной
и спортивной деятельности
Кировского областного центра





ГОСУДАРСТВО



ЦЕНТР ІНФОРМАЦІЙНОЇ
КУЛЬТУРНО-ДОСУГОВОЇ
І СПОРТИВНОЇ ДІЯЛЬНОСТІ



ВЕСТИ КУЛЬТУРЫ

РАСПИСАНИЕ КРУЖКОВ

№ п/п	Наименование кружка	Время	Преподаватель
1	Художественный кружок	17.00 - 18.00	Мухоморова Т.В.
2	Музыкальный кружок	17.00 - 18.00	Мухоморова Т.В.
3	Спортивный кружок	17.00 - 18.00	Мухоморова Т.В.
4	Танцевальный кружок	17.00 - 18.00	Мухоморова Т.В.
5	Секция по изучению иностранного языка	17.00 - 18.00	Мухоморова Т.В.
6	Секция по изучению иностранного языка	17.00 - 18.00	Мухоморова Т.В.
7	Секция по изучению иностранного языка	17.00 - 18.00	Мухоморова Т.В.
8	Секция по изучению иностранного языка	17.00 - 18.00	Мухоморова Т.В.
9	Секция по изучению иностранного языка	17.00 - 18.00	Мухоморова Т.В.
10	Секция по изучению иностранного языка	17.00 - 18.00	Мухоморова Т.В.

ГРАФИК РАБОТЫ

Мы рады видеть вас в
БАЙКАЛОВСКОМ
Центральном Доме
Культуры

Понедельник
Вторник
Среда
Четверг
Пятница
Суббота
Воскресенье

С 08-00 до 22-00ч.

СКОРО

Принципы использования портала

- 1. Принцип доступности
- 2. Принцип информативности
- 3. Принцип удобства
- 4. Принцип безопасности
- 5. Принцип надежности
- 6. Принцип открытости
- 7. Принцип прозрачности
- 8. Принцип ответственности
- 9. Принцип эффективности
- 10. Принцип экономичности

Уважаемые посетители!
Просьба во время проведения мероприятий в зрительном зале, соблюдать следующие правила:

1. Отключать сотовые телефоны.
2. Входить и выходить из зала только после окончания показа.
3. Соблюдать тишину и порядок в зрительном зале.
4. Соблюдать правила пожарной безопасности.

Спасибо Вам Отдыха!

Как зарегистрироваться на портале и получить услугу?

1. Заполнить регистрационную форму
2. Выбрать один из вариантов получения услуги
3. Подтвердить учетные данные в Едином центре услуг
4. Получить персональный код доступа

Как получить услугу прямо из дома?

1. Выбрать услугу
2. Подтвердить учетные данные
3. Получить услугу

Правила

Получение услуги

Получение услуги

ВЕСТИ КУЛЬТУРЫ

РАСПИСАНИЕ КРУЖКОВ

№	Наименование	График работы	Руководитель
1	Народного коллектива ансамбли песни и танца	Вторник 17.00 Четверг 17.00	Марина Геннадьевна
2	Детский коллектив-студия вокально-инструментальная «Защитка»	Вторник 14.00 Четверг 14.00	Марина Геннадьевна
3	Танцевальный коллектив «Танцы»	вторник 17.00 четверг 17.00	Светлана Сергеевна
4	Народного коллектива ансамбли песни и танца	вторник 17.00 четверг 17.00	Игорь Христович
5	Кружок «Игра на гитаре»	Вторник 17.00 Четверг 17.00	Елена Евгеньевна
6	Детский танцевальный коллектив-студия «Марионетки»	Понедельник 10.20 Игорь	Светлана Сергеевна
7	Народного коллектива ансамбли песни и танца	Вторник 15.15 Четверг 15.15	Беларина Надежда Николаевна
8	Вокальная студия для взрослых	Понедельник вторник	Марина Геннадьевна

№	Наименование	График работы	Руководитель
8	Вокальная студия для детей (индивидуальному графику)	Понедельник 10.15 среда 10.15	Агата Утконова
9	Вокальная студия «Надежда»	Понедельник 10.15 среда 10.15	Агата Утконова
10	Вокальные детские группы «Ивушка»	Среда 17.15 Четверг 17.20	Беларина Надежда Николаевна
11	Вокальная группа «Триколор»	Среда 18.15 Четверг 19.00	Беларина Надежда Николаевна
12	Танцевальный коллектив «Журавушка»	понедельник 17.00 четверг 18.00	Людмила Васильевна
13	Танцевальный коллектив «Полюшко»	Понедельник 12.00 среда 12.00	Тамара Николаевна
14	Клубное формирование клуб «Метель»	один раз в месяц	Сергей
15	Клубное формирование клуб «Народное»	один раз в месяц	Ирина Васильевна

Мы рады видеть вас в БАЙКАЛОВСКОМ Центральном Доме Культуры

Понедельник
Вторник
Среда
Четверг
Пятница
Суббота
Воскресенье

С 08-00 до 22-00ч.

РАСПОРЯЖЕНИЕ

С 08-00 до 22-00ч.

СКОРО

Преимущества использования портала Госуслуги

Многие услуги, предоставляемые государством, можно получить в электронном виде. Это удобно и быстро. Портал Госуслуги предоставляет широкий спектр услуг, включая подачу заявлений, получение справок и многое другое.

ПРЕИМУЩЕСТВА ПОЛУЧЕНИЯ ГОСУСЛУГ В ЭЛЕКТРОННОМ ВИДЕ:

- Удобство и быстрота получения услуги.
- Не нужно стоять в очереди.
- Возможность получить услугу в любое время суток.
- Экономия времени и денег.

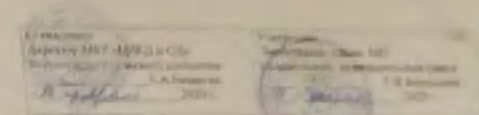

ПРЕИМУЩЕСТВА ПОЛУЧЕНИЯ ГОСУСЛУГ В ЭЛЕКТРОННОМ ВИДЕ:

- Удобство и быстрота получения услуги.
- Не нужно стоять в очереди.
- Возможность получить услугу в любое время суток.
- Экономия времени и денег.

16	Клубное формирование клуб «Золотой корнет»	один раз в месяц	Меланиа Светлана Сергеевна
17	«Музыка и танцы»	Понедельник 9.30 среда 9.30 пятница 9.30	Людмила Васильевна
18	Клубное формирование «Ветераны» (ВОН)	один раз в месяц	Виктор Осипов
19	Клубное формирование ДШИ «Веста»	два субботы в месяц 12.00	Виноградова Татьяна Александровна
20	Танцевальный коллектив «Оливия»	Среда 19.20 Пятница 19.20	Светлана Ольга Геннадьевна
21	Клубное формирование «Рада»	Один раз в месяц	Сергей Витальевич
22	Творческое объединение «Медиа портал»	Среда 18.00 Один раз в месяц	Игорь Юрьевич



Уважаемые посетители!
Просьба во время проведения мероприятия в зрительном зале, Соблюдать следующие правила:

1. Отключить сотовые телефоны.
2. Входить и выходить из зала только после окончания номера.
3. Соблюдать тишину и порядок в зрительном зале.
4. Соблюдать правила пожарной безопасности.

Приятного Вам Отдыха!

Администрация ЦДК.

Как зарегистрироваться на портале и получить услугу?

1. Зайти и зарегистрироваться на портале.
2. Проверить свои паспортные данные и СНИЛС.
3. Подтвердить учетную запись в Едином Центре обслуживания.
4. Начать пользоваться Госуслугами.

Как получить услуги прямо из дома?

1. Подать заявку на предоставление услуги.
2. Проверить статус заявки.
3. Получить услугу в удобное время.

Приложение к Правилам регистрации на портале Госуслуги

Регистрация на портале Госуслуги осуществляется в соответствии с требованиями законодательства. Для получения услуги необходимо предоставить необходимые документы и информацию.

Регистрация осуществляется:

- через портал Госуслуги;
- через Единый Центр обслуживания;
- через МФЦ.



ПЛАН ЭВАКУАЦИИ

Магазин "Копеечка"

с. Байкалово, ул. Революции, д.17

УТВЕРЖДАЮ:
Директор
_____/ Т.В. Фадеева/
"__" _____ 2019 год

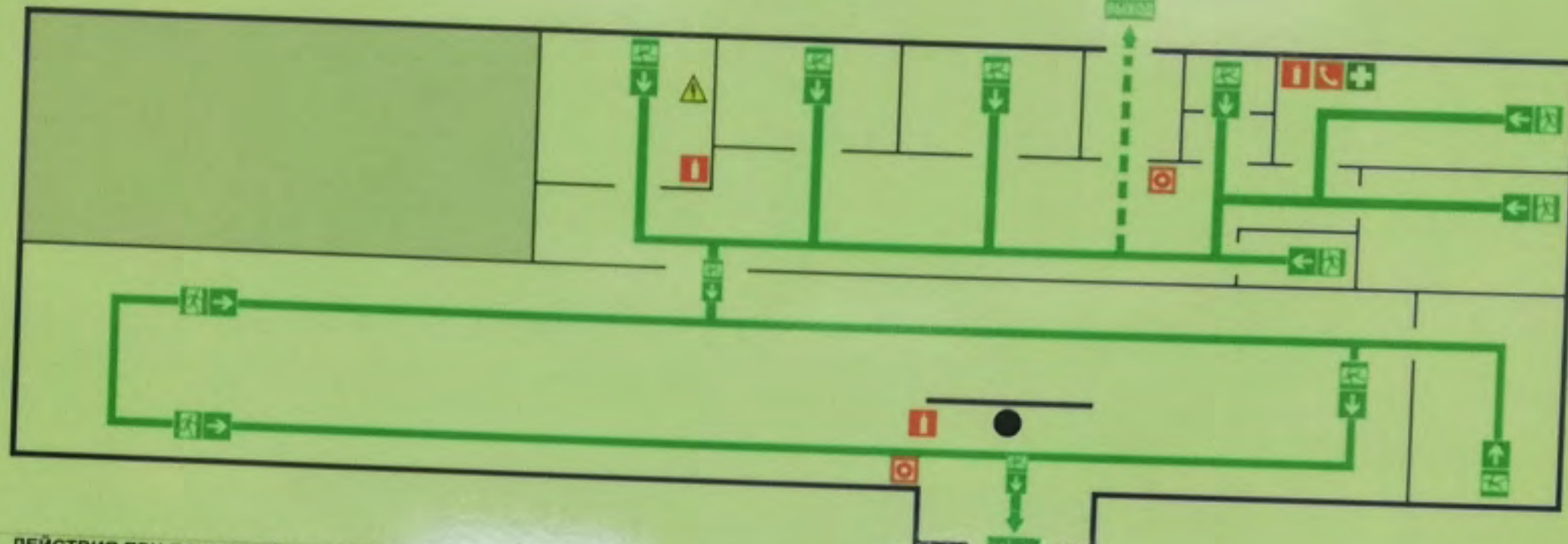

ДЕЙСТВИЯ ПРИ ПОЖАРЕ. СОХРАНИТЕ СПОКОЙСТВИЕ!

- СООБЩИТЬ ПО ТЕЛЕФОНУ 01, 112 (с мобильного)**
- АДРЕС ОБЪЕКТА; - МЕСТО ВОЗНИКНОВЕНИЯ ПОЖАРА;
- СВОЮ ФАМИЛИЮ.
- ЭВАКУИРОВАТЬ ЛЮДЕЙ**
- ОРИЕНТИРОВАТЬСЯ ПО ЗНАКАМ НАПРАВЛЕНИЯ ДВИЖЕНИЯ;
- ВЗЯТЬ С СОБОЙ ПОСТРАДАВШИХ;
- НЕ ПОЛЬЗОВАТЬСЯ ЛИФТОМ.
- ПО ВОЗМОЖНОСТИ ПРИНЯТЬ МЕРЫ ПО ТУШЕНИЮ ПОЖАРА**
- ПРИВЕСТИ В ДЕЙСТВИЕ ПОЖАРНУЮ АВТОМАТИКУ;
- ИСПОЛЬЗОВАТЬ СРЕДСТВА ИНДИВИДУАЛЬНОЙ ЗАЩИТЫ;
- ПРИ НЕОБХОДИМОСТИ ОБЕСТОЧИТЬ ПОМЕЩЕНИЕ.

УСЛОВНЫЕ ОБОЗНАЧЕНИЯ

<ul style="list-style-type: none"> - ПОЖАРНЫЙ КРАН - ТЕЛЕФОН - ОГНЕТУШИТЕЛЬ - КНОПКА ВКЛЮЧЕНИЯ ПОЖАРНОЙ АВТОМАТИКИ - МЕСТО РАСПОЛОЖЕНИЯ ПРОТИВОПОЖАРНОГО ОБОРУДОВАНИЯ - НАПРАВЛЕНИЕ ДВИЖЕНИЯ К ЭВАКУАЦИОННОМУ ВЫХОДУ - ЭВАКУАЦИОННЫЙ ВЫХОД - ПУТЬ ЭВАКУАЦИИ К ОСНОВНОМУ ЭВАКУАЦИОННОМУ ВЫХОДУ - ПУТЬ ЭВАКУАЦИИ К ЗАПАСНОМУ ВЫХОДУ 	<ul style="list-style-type: none"> - ВЫ НАХОДИТЕСЬ ЗДЕСЬ - ЭЛЕКТРОШОК - АЛТЕЧКА - ЗАПАСНОЙ ВЫХОД 	<p>ДЕЙСТВИЯ ПРИ АВАРИИ СОХРАНИТЕ СПОКОЙСТВИЕ!</p> <ol style="list-style-type: none"> СООБЩИТЬ ПО ТЕЛЕФОНУ 01, 112 (с мобильного) - АДРЕС ОБЪЕКТА; - ЧТО СЛУЧИЛОСЬ; - ИМЕЮТСЯ ЛИ ПОСТРАДАВШИЕ; - СВОЮ ФАМИЛИЮ. ЛОКАЛИЗОВАТЬ АВАРИЮ. - ПРЕДОТВРАТИТЬ РАЗВИТИЕ АВАРИИ - ИСПОЛЬЗОВАТЬ СРЕДСТВА ЗАЩИТЫ - ОБОЗНАЧИТЬ МЕСТО АВАРИИ ЭВАКУИРОВАТЬ ЛЮДЕЙ - ОКАЗАТЬ ПОМОЩЬ ПОСТРАДАВШИМ - ОРИЕНТИРОВАТЬСЯ ПО ЗНАКАМ - ВЗЯТЬ С СОБОЙ ПОСТРАДАВШИХ
--	--	--

Госуслуги в вашем смартфоне

- Оплата из приложения**
Оплатите штрафы прямо с мобильного. Проверенные подлинники, как с оригиналом.
- Автоматическое уведомление о новых штрафах и задолженностях**
Вы сразу узнаете свои задолженности и сможете задолженности, а также штрафы ГИБДД.
- Доступ к каталогу услуг**
Самый широкий перечень услуг под рукой.

Оплачивайте штрафы со скидкой 50%!

Зарегистрируйтесь на портале, оплатите штрафы в течение 20 дней со дня наложения, и получите полную скидку 50%.

Как получить все госуслуги для автолюбителей онлайн?

Зарегистрируйтесь на портале госуслуг, используйте свои данные и получите уведомление на выходе из дома. Получайте уведомления и копии документов в Личном кабинете и пользуйтесь госуслугами в любой время.

госуслуги
Проще, чем кажется

Как зарегистрироваться на портале и получить услугу?

- Зайдите и зарегистрируйтесь на gosuslugi.ru**
Для регистрации достаточно ввести идентификационный номер и номер мобильного телефона.
- Внесите ваши паспортные данные и СНИЛС**
Дождитесь проверки введенных данных и получите доступ в Личный кабинет.
- Подведите учетную запись в ближайшем Центре обслуживания**
Выборите на портале удобный вам адрес, на котором есть портал и СМЭС.
- Начните пользоваться Госуслугами!**
Закончите свои дела, подведите учетную запись и получите доступ к услугам в Личном кабинете.

Как получить услуги прямо из дома?

Подать заявку на установление техники
Подать заявку на установку техники на расстоянии телефона и сфотографировать документацию, выданную в Личном кабинете.

Получить уведомление о состоянии лицевого счета ПФР
Уведомление о состоянии лицевого счета в системе обязательного пенсионного страхования.

Оплатить ЖКХ онлайн
Получите и оплатите квитанцию за услуги ЖКХ онлайн.

Записаться на прием к врачу
Подать заявку на прием к врачу онлайн. Выбрать поликлинику, дату и время посещения.

Выслать врачам на ДСМ
Отправить заявку на получение справки на дом. Все необходимые медицинские заключения отправляются в Личный кабинет и направляются поликлинике.

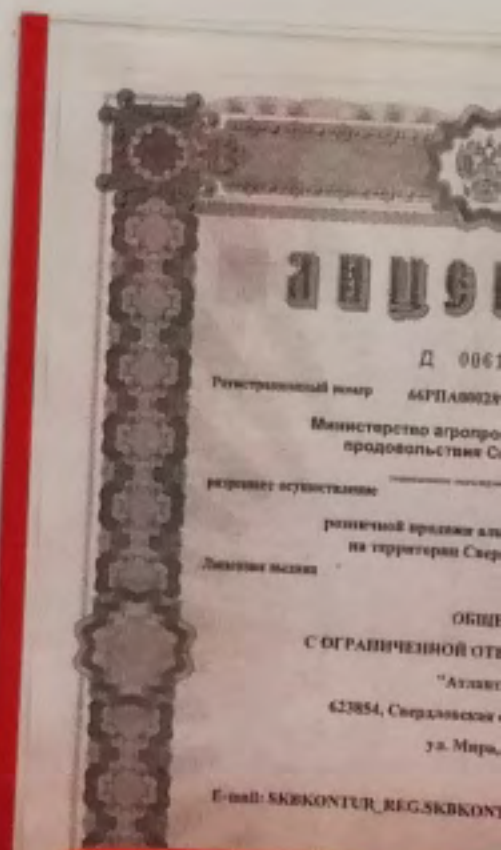
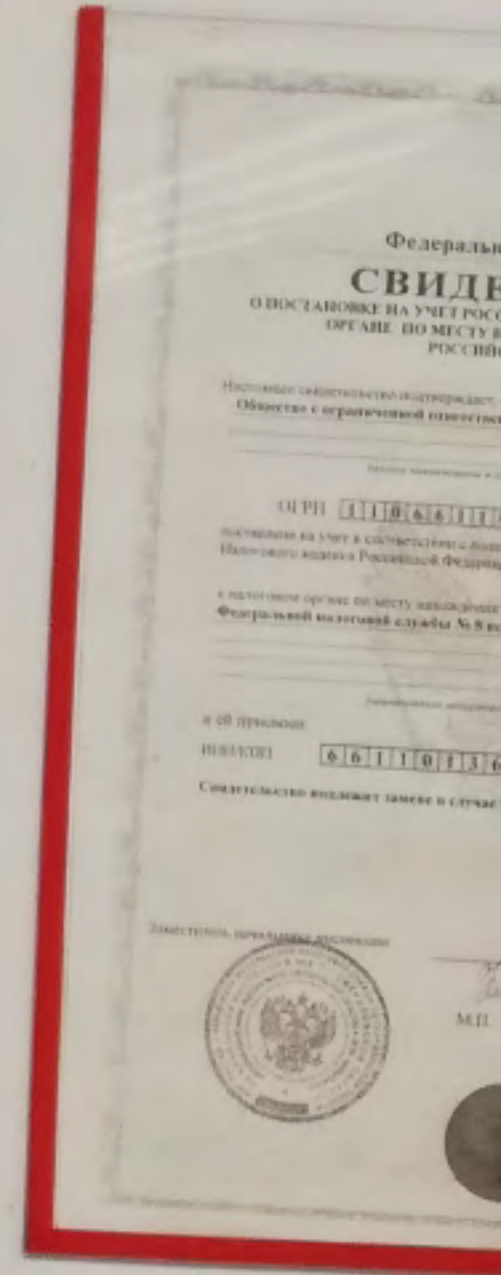



Оформите или замените паспорт на портале госуслуг!

Заявление на оформление паспорта можно подать онлайн на портале госуслуг. Просто выберите причину получения или замены паспорта и выберите свое время. Получите уведомление о готовности документа в личном кабинете и посетите паспортный стол в любое время.

Как оформить паспорт через портал госуслуг онлайн?

Подать электронное заявление на оформление паспорта и регистрацию по месту жительства. Просто выберите причину получения или замены паспорта и выберите свое время. Получите уведомление о готовности документа в личном кабинете и посетите паспортный стол в любое время.

Будьте уверены, это быстро и удобно.

госуслуги
Проще, чем кажется

gосуслуги.ru

Как зарегистрироваться на портале и получить услугу?

1. Зайдите и зарегистрируйтесь на gosuslugi.ru
Для регистрации достаточно ввести электронную почту и номер мобильного телефона.
2. Внесите ваши паспортные данные и СНИЛС
Дирекция паспортного стола проверит данные и подтвердит доступ к базам государственных органов.
3. Подведите учетную запись в ближайшем Центре обслуживания
Выборите на портале удобный для вас центр, не забудьте взять паспорт и СНИЛС.
4. Начните пользоваться Госуслугами!
Зайдите на портал, выберите необходимый сервис и оформите услугу в Личном кабинете.

Это вам пригодится

- Министерство внутренних дел РФ
Министерство иностранных дел РФ
Министерство обороны РФ
Министерство юстиции РФ
Министерство здравоохранения РФ
Министерство просвещения РФ
Министерство культуры РФ
Министерство спорта РФ
Министерство труда и социальной защиты населения РФ
Министерство экономического развития РФ
Министерство природных ресурсов и экологии РФ
Министерство сельского хозяйства РФ
Министерство финансов РФ
Министерство энергетики РФ
Министерство связи и массовых коммуникаций РФ
Министерство науки и высшего образования РФ
Министерство промышленности и торговли РФ
Министерство транспорта РФ
Министерство строительства, жилищно-коммунального хозяйства и территориального развития РФ
Министерство экологии, природопользования и лесного хозяйства РФ
Министерство государственного жилищного строительства РФ
Министерство государственного жилищного строительства РФ
Министерство государственного жилищного строительства РФ

Уведомление

Обращаем Ваше внимание, что в соответствии с Указом Губернатора Свердловской области от 18.03.2020 г. №190-УГ «О внесении изменений в Указ Губернатора Свердловской области от 18.03.2020 №100-УГ «О введении на территории Свердловской области режима повышенной готовности и принятии дополнительных мер по защите населения от новой коронавирусной инфекции (2019-nCoV)» розничная продажа алкогольной продукции осуществляется с 10:00 до 19:00 по местному времени.

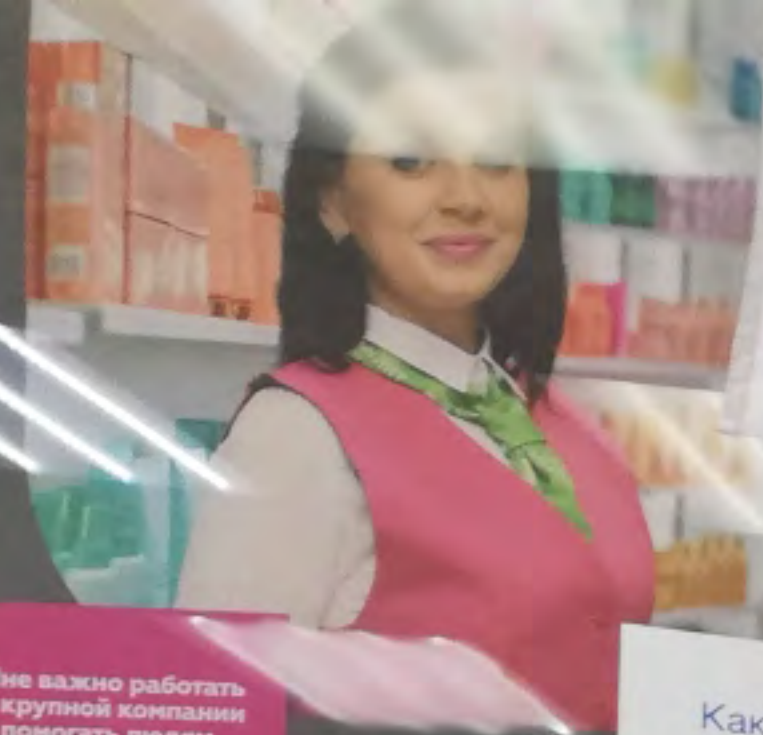

Мне важно работать в крупной компании и помогать людям быть красивыми

Забота о том, что ВАЖНО

Наши вакансии:
• Директор
• Товаровед
• Старший продавец
• Продавец
8 800 700 63 63

важно:
образование: для судебного пристава-исполнителя и дознавателя - законченное высшее юридическое. Для судебного пристава по ОУПДС - российское гражданство, - годность по состоянию здоровья, - отсутствие регистрации в качестве индивидуального предпринимателя, учредителя и руководителя юридических лиц, а также отсутствие факта привлечения к уголовной ответственности, - стрессоустойчивость, аналитическое мышление, коммуникабельность, дисциплинированность.
По всем вопросам обращайтесь по телефону (343) 362-28-30.

Как зарегистрироваться на портале и получить услугу?

- 1. Зайдите и зарегистрируйтесь на gosuslugi.ru
2. Внесите ваши паспортные данные и СНИЛС
3. Подтвердите учетную запись в ближайшем Центре обслуживания
4. Начните пользоваться Госуслугами!

Будьте в курсе своих возможностей

- Запишитесь на прием к врачу
Подайте заявку на запись к врачу онлайн.
Получите уведомление о дате приема в Личном кабинете и мобильном приложении.
Вызывайте врача на дом
Отправьте заявку на посещение врача на дому. Все необходимые материалы автоматически сохраняются в Личном кабинете и мобильном приложении.
Получите информацию о специальных услугах
Узнайте подробнее, какие социальные услуги вы можете получить от государства, и подайте заявление на их получение.

Это вам пригодится

- Оплатите ЖКХ онлайн
Укажите и оплатите актуальные счета или оплатите сумму накопленного счета.
Установление пенсии
Просто подайте электронное заявление на установление пенсии и начните ее получать.
Получите сертификат на материнский капитал
Подайте заявку онлайн на получение материнского капитала после рождения второго ребенка.
Регистрация рождения
Заполните заявку на получение свидетельства о рождении ребенка онлайн.

Еще больше товаров для здоровья в магазинах МАГНИТ АПТЕКА

Еще больше косметики в магазинах МАГНИТ КОСМЕТИК

Еще больше товаров для дома в магазинах МАГНИТ СЕМЕЙНЫЙ

РАЗЛИЧИЯ МЕЖДУ СИМПТОМАМИ КОРОНАВИРУСА И ПРОСТУДЫ

Table with 3 columns: Симптомы, Коронавирус, Простуда. Rows include: Повышенная t°, Усталость, Кашель, Чихание, Боль в суставах, Насморк, Боль в горле, Понос, Головная боль, Одышка.

Оформляйте паспорт быстро через портал госуслуг!

Подайте электронное заявление на оформление гражданского и загранпаспорта онлайн, отслеживайте статус заявки через личный кабинет на сайте или в мобильном приложении.

Госуслуги в вашем смартфоне

- 1. Оплата из приложения
2. Автоматические уведомления о новых штрафах и задолженностях
3. Доступ к каталогу услуг

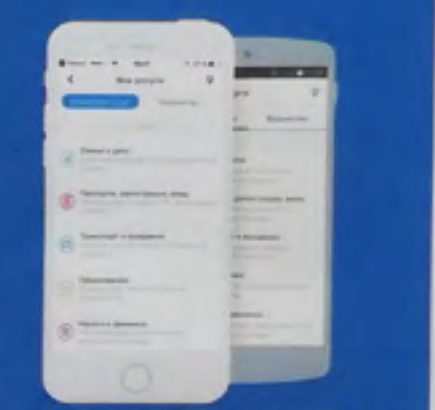

Как получать госуслуги быстро и просто?

Меняете паспорт или отправляетесь в путешествие? Собираетесь получить водительское удостоверение или уже оплачиваете штрафы? Начните пользоваться Госуслугами, подайте документы на получение загранпаспорта, водительских прав и регистрацию авто онлайн - на портале gosuslugi.ru или через мобильное приложение. Решайте все вопросы с государством прямо с экрана смартфона и посвятите больше времени своим увлечениям.

госуслуги
Проще, чем кажется
gosuslugi.ru

Я

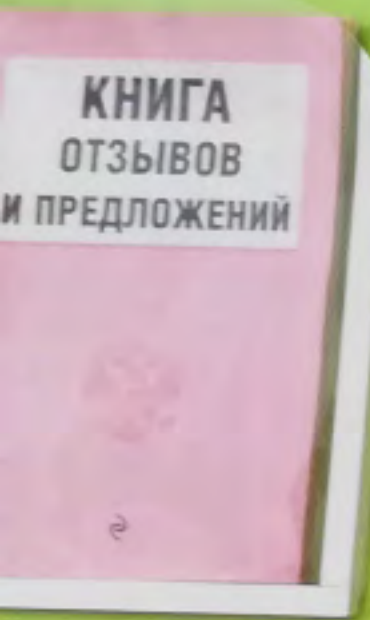

КЕ

МОНЕТКА карьера

ХОЧЕШЬ РАБОТАТЬ В ТОРГОВОЙ СЕТИ «МОНЕТКА»?!

1. ВОЗЬМИ АНКЕТУ У КАССИРА
2. ЗАПОЛНИ ЕЁ
3. ОТДАЙ ДИРЕКТОРУ МАГАЗИНА
4. ИЛИ ОТПРАВЬ ПО АДРЕСУ ok@monetka.ru

ЗВОНИ 8 800 1008 500

11 000 СОТРУДНИКОВ УЖЕ СДЕЛАЛИ СВОЙ ВЫБОР В ПОЛЬЗУ:

- Официального трудоустройства и стабильной заработной платы;
- Бесплатного внутрикорпоративного обучения;
- Работы рядом с домом;
- Профессионального развития, карьерного роста - Возможность вырасти от Продавца до Директора магазина за 1 год;
- Работы в крупной стабильно развивающейся Компании!

С НАМИ ТЫ УПРАВЛЯЕШЬ СВОИМ БУДУЩИМ!

PURINA ONE
Здоровье и забота

НОВИНКА!

СОЧЕТАНИЕ ВКУСА И ПОЛЬЗЫ, КОТОРОМУ МОЖНО ДОВЕРЯТЬ

PURINA Ваш питомец – наше вдохновение.

ОТВЕТСТВЕННЫЙ ЗА ПРОТИВОПОЖАРНОЕ СОСТОЯНИЕ ПОМЕЩЕНИЯ

ПРИ ПОЖАРЕ ЗВОНИТЬ 01, 112

ОТКРОЙ КРЫШКУ НАЖМИ НА КНОПКУ

COVID-19

РЕКОМЕНДАЦИИ ПО ПРОФИЛАКТИКЕ НОВОЙ КОРОНАВИРУСНОЙ ИНФЕКЦИИ КОМУ 60 И БОЛЕЕ ЛЕТ

РОСПОТРЕБНАДЗОР

БЕРЕГИТЕ СЕБЯ И БУДЬТЕ ЗДОРОВЫ!

Госуслуги в вашем смартфоне

Запишитесь на прием к врачу через портал госуслуг!

Как записаться на прием к врачу через портал Госуслуги?

Госуслуги. Платите меньше.

Как зарегистрироваться на портале и получить услугу?

Самые популярные госуслуги для автолюбителей

Откройте для себя все возможности Госуслуг!

ПРОФИЛАКТИКА ОРВИ, В ТОМ ЧИСЛЕ НАВИВАННОЙ

ЗАБОТА О ПОЖИЛЫХ И

Байкаловская спортивная школа
Принимает на занятия борьбой САМБО
Открыт набор в группы

9-13 лет
14-18 лет
18+



ул. Кузнецова, 2
 тел: 2-18-99
 8 (953) 007-55-00



**ЛЫЖНАЯ БАЗА
 ЗАКРЫТА
 НА
 КАРАНТИН**

Как зарегистрироваться на портале и получить услугу?

1. Зайдите и зарегистрируйтесь на gosuslugi.ru. Для регистрации достаточно адрес электронной почты и номер мобильного телефона.
2. Внесите ваши паспортные данные и СНИЛС. Дождитесь проверки введенных данных и получите доступ к базовым госуслугам.
3. Подтвердите учетную запись в ближайшем Центре обслуживания. Выберите на портале удобный вам адрес, не забудьте взять паспорт и СНИЛС.
4. Начните пользоваться Госуслугами! Экономьте свое время, подавайте заявления онлайн и отслеживайте их статус в Личном кабинете.

Получайте самые важные услуги онлайн

- Регистрируйте или снимайте долги с учета. Подайте электронное заявление на портале.
- Получите или замените водительское удостоверение. Заполните заявление на получение российских или международных прав онлайн.
- Подать заявление на регистрацию брака. Подайте заявку онлайн, оплатите госпошлину. Выберите дату и время и пройдите на регистрацию бракособорования.
- Замените паспорт в связи с утерей, изменением фамилии или внешности. Выберите свое призыв, заполните форму и подайте заявление.
- Подать заявление на регистрацию брака. Подайте заявку онлайн, оплатите госпошлину. Выберите дату и время и пройдите на регистрацию бракособорования.
- Подать заявку на замену заграничного паспорта. Подайте электронное заявление через Личный кабинет на портале, оплатите госпошлину и приложите документы в ведомство.

ВНИМАНИЕ!
Выгул собак на территории урочища «Шипишенка» ЗАПРЕЩЁН!

Администрация МО Байкаловского сельского поселения

Госуслуги в вашем смартфоне

1. Оплата из приложения. Оплачивайте услуги прямо с мобильного. Приложение поддерживает, как опережать платежи.
2. Автоматические уведомления о новых штрафах и задолженностях. Вы сразу увидите свои налоговые и судебные задолженности, а также штрафы ГИБДД.
3. Доступ к каталогу услуг. Самые важные госуслуги всегда под рукой.

Собираетесь на пенсию?

Просто подайте электронное заявление на установление пенсии и начнете ее получать.

Узнайте и воспользуйтесь другими полезными услугами для будущих пенсионеров.

Как получить услуги для пенсионеров не выходя из дома?

Если вы пенсионер или у вас есть родственники пенсионного возраста, на портале госуслуг можно подать заявление на установление пенсии, заявиться к врачу и получить выписку из Пенсионного фонда онлайн!

gosuslugi.ru

Как зарегистрироваться на портале и получить услугу?

- Зайдите и зарегистрируйтесь на gov.by.**
Для регистрации достаточно указать электронный адрес и номер мобильного телефона.
- Внесите ваши паспортные данные и СНИЛС.**
Данные вносятся автоматически в зависимости от наличия документов в базе данных государственных органов.
- Подтвердите учетную запись в ближайшем Центре обслуживания.**
Выберите на портале удобный вам адрес, на котором вы хотите получить услугу.
- Начните пользоваться Госуслугами.**
После того как вы внесли паспортные данные и подтвердили учетную запись на портале, вы можете пользоваться всеми услугами.

Получайте самые важные услуги онлайн

- Регистрация на портале gov.by с учетом номера мобильного телефона на портале.
- Получение или замена водительского удостоверения. Закажите услугу на портале, выберите удобный центр обслуживания.
- Подача заявки на замену государственного паспорта. Подайте заявку на портале, выберите удобный центр обслуживания.
- Закажите паспорт и справку о учете, а также справку о наличии или отсутствии судимости. Выберите удобный центр обслуживания.
- Подайте заявку на регистрацию на портале gov.by. Выберите удобный центр обслуживания.

ВНИМАНИЕ!
Выгул собак на территории урочища «Шипишенка» **ЗАПРЕЩЁН!**

Администрация МО Байкаловского сельского поселения

Госуслуги в вашем смартфоне

- Оплата из приложения.**
Самые важные услуги можно оплатить прямо из приложения Госуслуги.
- Автоматическое списывание и запись на прием.**
Вы сразу увидите свои платежи и сможете записаться на прием к врачу.
- Доступ в календарь услуг.**
Самые важные услуги можно увидеть сразу.

Собираетесь на пенсию?

Просто нажмите специальную кнопку на портале gov.by, и вы сможете узнать, когда выйдете на пенсию.

Как получить услуги для пенсионеров не выходя из дома?

Если вы пенсионер или у вас есть родственники пенсионного возраста, на портале Госуслуги можно подать заявление на предоставление пенсии, доплаты и других выплат, а также на оформление других услуг.

госуслуги
Проще, чем кажется.

ИЖНАЯ БАЗА
ШИПИШЕНКА

ОБУВИ

с семечками
ЗАПРЕЩЕН!!!

ИОН ЗАКРЫТ
НА
РАНТИН

Как зарегистрироваться на портале и получить услугу?

- 1 Зайдите и зарегистрируйтесь на gosuslugi.ru**
Для регистрации достаточно адреса электронной почты и номера мобильного телефона.
- 2 Внесите ваши паспортные данные и СНИЛС**
Дождитесь проверки внесенных данных и получите доступ к базовым госуслугам.
- 3 Подтвердите учетную запись в ближайшем Центре обслуживания**
Выберите на портале удобный вам адрес, не забудьте взять паспорт и СНИЛС.
- 4 Начните пользоваться Госуслугами!**
Экономьте свое время, подавайте заявления онлайн и отслеживайте их статус в Личном кабинете.

Как получить услуги прямо из дома?

- Для автомобилистов**
Оплачивайте штрафы со скидкой 50%, подавайте заявления на регистрацию или снятие авто с учета, а также на получение водительских прав онлайн.
- Для семьи и молодежи**
Подавайте заявление на регистрацию брака, получайте пособие по беременности, регистрируйте рождение малыша, записывайте ребенка в детский сад и оформляйте сертификат на материнский капитал онлайн.
- Для пенсионеров**
Подайте заявление на установление пенсии, оплатите ЖКХ и загляните на прием к врачу быстро и просто на портале госуслуг.

- Для тех, кто собирается в путешествие**
Заполните электронное заявление на получение загранпаспорта и международных прав. Спокойно готовьтесь к предстоящей поездке.
- Для оплаты налоговых и судебных задолженностей**
Проверяйте и оплачивайте налоговые и судебные задолженности онлайн. Их наличие может стать причиной запрета на выезд за границу.

- Для предпринимателей**
Получите необходимые услуги от лица организации или подайте электронное заявление на регистрацию своего бизнеса на портале Госуслуги.

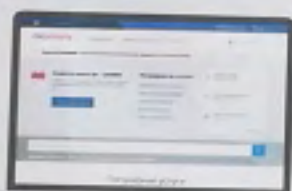

Переходите в режим онлайн!

Подавайте заявления на получение паспорта, пенсии, регистрируйте брак и рождение ребенка, оплачивайте штрафы со скидкой 50% и проверяйте налоги онлайн.

Госуслуги в вашем смартфоне

- 1 Оплата из приложения**
Оплачивайте услуги прямо с мобильного. Приложение подскажет, как совершить платеж.
- 2 Автоматические уведомления о новых штрафах и задолженностях**
Вы сразу узнаете свои налоговые и судебные задолженности, а также штрафы ГИБДД.
- 3 Доступ к каталогу услуг**
Самые важные госуслуги всегда под рукой.

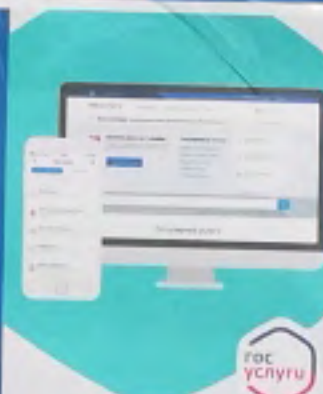
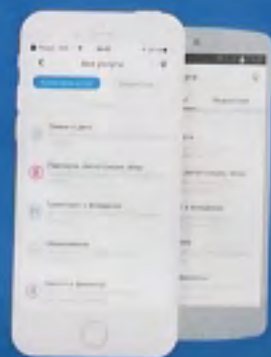

Экономьте время с Госуслугами!

Портал госуслуг поможет вам решить самые важные вопросы с государством онлайн и значительно сэкономит ваше время!

Подавайте заявления на получение паспорта, пенсии, регистрируйте брак и рождение ребенка, оплачивайте штрафы со скидкой 50% и проверяйте налоги онлайн.

gosuslugi.ru
Проще, чем кажется

gosuslugi.ru



СТАДИОН

“ЛИДЕР”

ЛИДЕР

ЕЖЕДНЕВНО

14-22

ВЫХОДНОЙ:

023870 Сайрагонская обл., Байкаловский р-он,
с. Байкалово, ул. Революции, 26

© 2016-2017 Байкал

СТАЛЬНЫЕ ЖУРАВЛИ

НАБОР МАЛЬЧИКОВ 2011-2015 Г.Р.

в школу начальной подготовки по хоккею с шайбой для мальчиков

Т. 47 922 137 58 19

**ВХОД НА КОРТ
В СМЕННОЙ
ОБУВИ**

**Вход на стадион
с семечками
ЗАПРЕЩЕН!!!**

**СТАДИОН ЗАКРЫТ
НА
КАРАНТИН**

Найболеем спортивная школа
принимает на занятия boys boys boys
браты клубы и группы

9-13 лет

14-17 лет

18-99

007-55-00

Как зарегистрироваться на портале и получить услугу?

1. Выберите регион/район/город
2. Выберите свой регион/район/город
3. Выберите услугу
4. Выберите подразделение

Как получить услуги прямо из дома?

- Для физических лиц
- Для юр. лиц/организаций
- Для гос. учреждений
- Для индивидуальных предпринимателей
- Для юридических лиц
- Для иностранных граждан

Госуслуги в вашем смартфоне

1. Скачайте приложение
2. Авторизуйтесь в личном кабинете
3. Выберите услугу

Переходите в режим онлайн!

Экономьте время с Госуслугами!

ГОСУСЛУГИ
Портал. your services

ИНФОРМАЦИЯ

КЛУБ «ВДОХНОВЕНИЕ»
Руководитель В.А. Анакина

План работы на март.

- 03.03.20 П. Бажов «Дивные сказов места».
- 10.02.20 Праздничная игровая программа «Девичьи секреты» чаепитие с играми.
- 17.03.20 Фронтальной отряд Байкаловской средней школы.
- 24.03.20 Просмотр фильма «Сто шагов» и обсуждение.
- 31.03.20 Жизнь и творчество В. Мигули просмотр документального фильма «Бомба для певца».

Начало — в 13 часов в центральной библиотеке каждый вторник.

ПРИГЛАШАЕМ ВСЕХ ЖЕЛАЮЩИХ

Утвержден
Постановлением Главы муниципального образования Байкаловского сельского поселения
от 20 декабря 2019 г. № 496-п

Перечень платных услуг и специальных тарифов на услуги, оказываемых населению муниципальным бюджетным учреждением «Центр информационной, культурно-досуговой и спортивной деятельности» на 2020 год

Библиотека

№ п/п	Наименование услуг	Единица измерения	Специальный тариф, руб.
1	Принимать заявки по несоблюдению абонентом, оформлен заказ на бизнес	1 документ	10,00
2	Поиск информации для посетителей (рефераты, курсовые, дипломы)	1 час	30,00
3	Разработка макетов объявлений, поздравлений, грамот, благодарностей (размер ф. А4)	1 макет	100,00 300,00
4	Создание презентаций с использованием фотоматериала	1 слайд	10,00
5	Создание проектов	1 лист	10,00
6	Печать, сканирование, сканирование документов, размер ф. А4	1 документ - черно-белый - листовой	5,00 10,00
7	Печать на фотобумаге, размер ф. А3	1 документ - черно-белый - листовой	10,00 30,00
8	Печать на фотобумаге, размер ф. А4	1 фото - черно-белый - листовой	10,00 15,00
9	Печать на фотобумаге с релаксированием, размер ф. А4	1 фото (в зависимости от сложности)	50,00 150,00
10	Печать визиток на фотобумаге	1 визитка	5,00
11	Компьютерный набор текста (рукописный, смешанный), размер ф. А4	1 лист	30,00
12	Компьютерный набор сложного текста (таблицы, формулы, графики и т.д.), размер ф. А4	1 лист	40,00
13	Дублирование документа, размер ф. А4	1 документ	15,00
14	Дублирование документа 1/2 ф. А4	1 документ	10,00

15	Дублирование документа 1/2 ф. А4	1 документ	10,00
16	Запись информации из базы данных библиотеки на электронный носитель информации	1 информация	20,00
17	Разработка и изготовление сценария	1 сценарий	300,00 600,00
18	Акварил	1 рисунок в виде листа формата (не более 21 см см) 1 рисунок в виде сюжета, карты	30,00 100,00
19	Проведение детского праздника «День рождения»	1 час - индивидуальный (до 10-ти человек) - коллективный (до 25-ти человек) - мобильная площадка игровой куколки	1000,00 1500,00 500,00
20	Выезд на дом с поздравлением и праздником, день рождения костюмированных героев	1 выезд с отработкой сценария 20 мин	500,00
21	Проведение мастер-класса	1 час (возможность проведения на территории организации, в зависимости от сложности и используемого материала)	100,00 300,00
22	Аренда помещения (организация и проведение рекламных акций, лотерей, азартных, выставок - ярмарки, ярмарок вакансий и другие)	1 час	500,00



Преимущества портала Госуслуг

На все случаи жизни
Закажите онлайн любую из более чем 150 государственных и муниципальных услуг
Сэкономьте на услугах
Получите скидку в 30% на государственную пошлину и 50% — на штраф ГИБДД
Контроль всех услуг
Следите за статусом выполнения ваших заявок и заказов, срокам действия документов и многим другим
Никогда не пользуйтесь порталом Госуслуг право сейчас!
Зарегистрируйтесь!

Услуги Министерства внутренних дел

- Паспорт гражданина РФ
- Заграничный паспорт — нового образца
- Выдворение иностранцев
- Регистрация транспортных средств
- Заграничный паспорт старого образца
- Регистрация граждан

Как зарегистрироваться на портале и получить услугу?

- Зайдите и зарегистрируйтесь на gosuslugi.ru
Для регистрации достаточно адрес электронной почты и номера мобильного телефона.
- Внесите ваши паспортные данные в СНИЛС
Дождитесь проверки внесенных данных и получите доступ к базовым услугам.
- Подтвердите учетную запись в ближайшем Центре обслуживания
Выберите на портале удобный вам адрес, не забудьте взять паспорт и СНИЛС.
- Начните пользоваться Госуслугами!
Экономьте свое время, подавайте заявления онлайн и осуществляйте их сразу в личном кабинете.

Получайте самые важные услуги онлайн

- Замените паспорт в 20 и 45 лет онлайн
Закажите электронную форму на портале и подайте заявление.
- Замените паспорт в связи с утерей или истечением личных данных
Выберите портал, выберите форму и подайте заявление.
- Получите или замените заграничный паспорт
Подайте электронное заявление на портале, оплатите пошлину и получите на документе.

Это вам пригодится

- Получите водительское удостоверение международного образца
На портале о международных правах. Подайте заявку на получение международного права на портале госуслуг.
- Проверьте, нет ли у вас непоплаченных налогов, на nalog.ru
Выделите на nalog.ru и оплатите налог, используя вашу зарегистрированную учетную запись.
- Проверьте свои судебные и налоговые задолженности
Они могут стать причиной запрета на выезд за границу. Оплатите судебные задолженности на портале госуслуг! Быстро.



ИНФОРМАЦИЯ

КЛУБ «ВДОХНОВЕНИЕ»
Руководитель: В.А. Антоненко

План работы на март.

03.03.20 П. Бажов «Дивные сказов места».
10.02.20 Праздничная игровая программа «Девичьи секреты» чаепитие с играми.
17.03.20 Фронтальной отряд Байкаловской средней школы.
24.03.20 Просмотр фильма «Сто шагов» и обсуждение.
31.03.20 Жизнь и творчество В. Мигули просмотр документального фильма «Бомба для певца».

Начало – в 13 часов в центральной библиотеке каждый вторник.

ПРИГЛАШАЕМ ВСЕХ ЖЕЛАЮЩИХ

Учредитель: Администрация Г.И.И. и муниципальное образование Байкаловского поселения, образованного 01.01.2014 г. М.Р.И.

Принято в рамках плана и приложенного тарифа на услуги, оказываемые в соответствии с условиями договора № 18/2019 г.г.

Библиотека

№ п/п	Наименование услуги	Единица измерения	Цена за единицу, руб.
1	Плата за аренду помещения для проведения мероприятий	1 аренда	10,00
2	Плата за аренду помещения для проведения мероприятий	1 час	10,00
3	Плата за аренду помещения для проведения мероприятий	1 час	10,00
4	Плата за аренду помещения для проведения мероприятий	1 час	10,00
5	Плата за аренду помещения для проведения мероприятий	1 час	10,00
6	Плата за аренду помещения для проведения мероприятий	1 час	10,00
7	Плата за аренду помещения для проведения мероприятий	1 час	10,00
8	Плата за аренду помещения для проведения мероприятий	1 час	10,00
9	Плата за аренду помещения для проведения мероприятий	1 час	10,00
10	Плата за аренду помещения для проведения мероприятий	1 час	10,00
11	Плата за аренду помещения для проведения мероприятий	1 час	10,00
12	Плата за аренду помещения для проведения мероприятий	1 час	10,00
13	Плата за аренду помещения для проведения мероприятий	1 час	10,00
14	Плата за аренду помещения для проведения мероприятий	1 час	10,00

15	Плата за аренду помещения для проведения мероприятий	1 час	10,00
16	Плата за аренду помещения для проведения мероприятий	1 час	10,00
17	Плата за аренду помещения для проведения мероприятий	1 час	10,00
18	Плата за аренду помещения для проведения мероприятий	1 час	10,00
19	Плата за аренду помещения для проведения мероприятий	1 час	10,00
20	Плата за аренду помещения для проведения мероприятий	1 час	10,00
21	Плата за аренду помещения для проведения мероприятий	1 час	10,00
22	Плата за аренду помещения для проведения мероприятий	1 час	10,00



НОВО

Применение портала Госуслуги

На все случаи жизни
Заявки подаются онлайн или в личном кабинете
Сэкономьте время
Получите скидки в 30% на государственные услуги и 50% — на штрафы ГИБДД
Контроль всех услуг
Справка на портале доступна в виде аудио и видео, можно скачать документы и многое другое
Платите за услуги дешевле
Платите за услуги дешевле
Платите за услуги дешевле

Услуги Министерства внутренних дел

- Паспорт гражданина РФ
- Заказный паспорт
- Водительские права
- Лицензия на управление автомобилем
- Заказный паспорт старого образца
- Лицензия на управление автомобилем

Как зарегистрироваться на портале и получить услугу?

- Зайдите и зарегистрируйтесь на портале
- Внесите свои персональные данные в ФИС/ГИС
- Подтвердите учетные данные в ближайшем центре обслуживания
- Получите персональные государственные услуги

Получите самые важные услуги онлайн

- Заявите паспорт в 15 и 45 лет
- Заявите паспорт в 15 и 45 лет
- Заявите паспорт в 15 и 45 лет
- Заявите паспорт в 15 и 45 лет

Это вам пригодится

- Получите выданные документы международного образца
- Проверьте, нет ли у вас непогашенных штрафов на портале
- Проверьте свои судебные и административные задолженности



3-4



Запись в садик,
не выходя из дома

Позвоните родителям, сообщите о желании
записать ребенка в садик по телефону: [8000000000](tel:8000000000)

госуслуги

Детям, как всегда.

13



...транспортом, в области
...безопасной эксплуатации"
...в Минюсте России 05.06.2014 N 3258)

Контролирующий орган

Министерство транспорта и дорожного хозяйства
Свердловской области
г. Екатеринбург, ул. А. Мухоморова, д. 1
Тел. 8 (343) 328018

Ространснадзор

г. Екатеринбург, ул. Орджоникидзе, д. 73
Тел. 8 (343) 4566209

Общество с ограниченной ответственностью
«ЭКСПРЕСС»



КМХ (МАТРИЦА)
ПРИКЛОН (САМОНЕСУЩАЯ)
ПО ДИСТАНЦИОННОМУ
УПРАВЛЕНИЮ (СМ-18)
г. Екатеринбург
Комплексы ММ № 10-100



АПТЕЧКА
находится
у водителя.

ПРАВИЛА

...перевозки пассажиров и багажа автомобильным транспортом и городским наземным электрическим транспортом

1. Требования к перевозке пассажиров и багажа автомобильным транспортом и городским наземным электрическим транспортом

2. Требования к перевозке пассажиров и багажа городским наземным электрическим транспортом

3. Требования к перевозке пассажиров и багажа городским наземным электрическим транспортом

4. Требования к перевозке пассажиров и багажа городским наземным электрическим транспортом

5. Требования к перевозке пассажиров и багажа городским наземным электрическим транспортом

6. Требования к перевозке пассажиров и багажа городским наземным электрическим транспортом

7. Требования к перевозке пассажиров и багажа городским наземным электрическим транспортом

8. Требования к перевозке пассажиров и багажа городским наземным электрическим транспортом

9. Требования к перевозке пассажиров и багажа городским наземным электрическим транспортом

10. Требования к перевозке пассажиров и багажа городским наземным электрическим транспортом

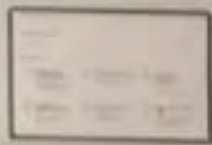

Подайте заявление
на регистрацию
брака онлайн!

Госуслуги в вашем смартфоне

- 1 **Платеж на проезд в метро**
Позволяет оплатить проезд в метро и пополнить транспортную карту, не выходя из метро.
- 2 **Автоматическое оформление в поезд**
На станциях метро можно оформить билет и оплатить проезд, не выходя из метро.
- 3 **Визит в колл-центр**
Позволяет вызвать специалиста колл-центра по телефону.



Как получить все
госуслуги для молодой
семьи онлайн?

Все самые важные для молодой семьи госуслуги можно получить онлайн в 2017 году. Это касается оформления документов, связанных с рождением ребенка и организацией детского сада. Также можно получить информацию о льготах и субсидиях на приобретение жилья.

госуслуги
Получить все онлайн