СХЕМА ТЕРРИТОРИАЛЬНОГО ПЛАНИРОВАНИЯ БАЙКАЛОВСКОГО МУНИЦИПАЛЬНОГО РАЙОНА
КАРТА ПЛАНИРУЕМОГО РАЗМЕЩЕНИЯ ОБЪЕКТОВ МЕСТНОГО ЗНАЧЕНИЯ
МАСШТАБ 1:100000

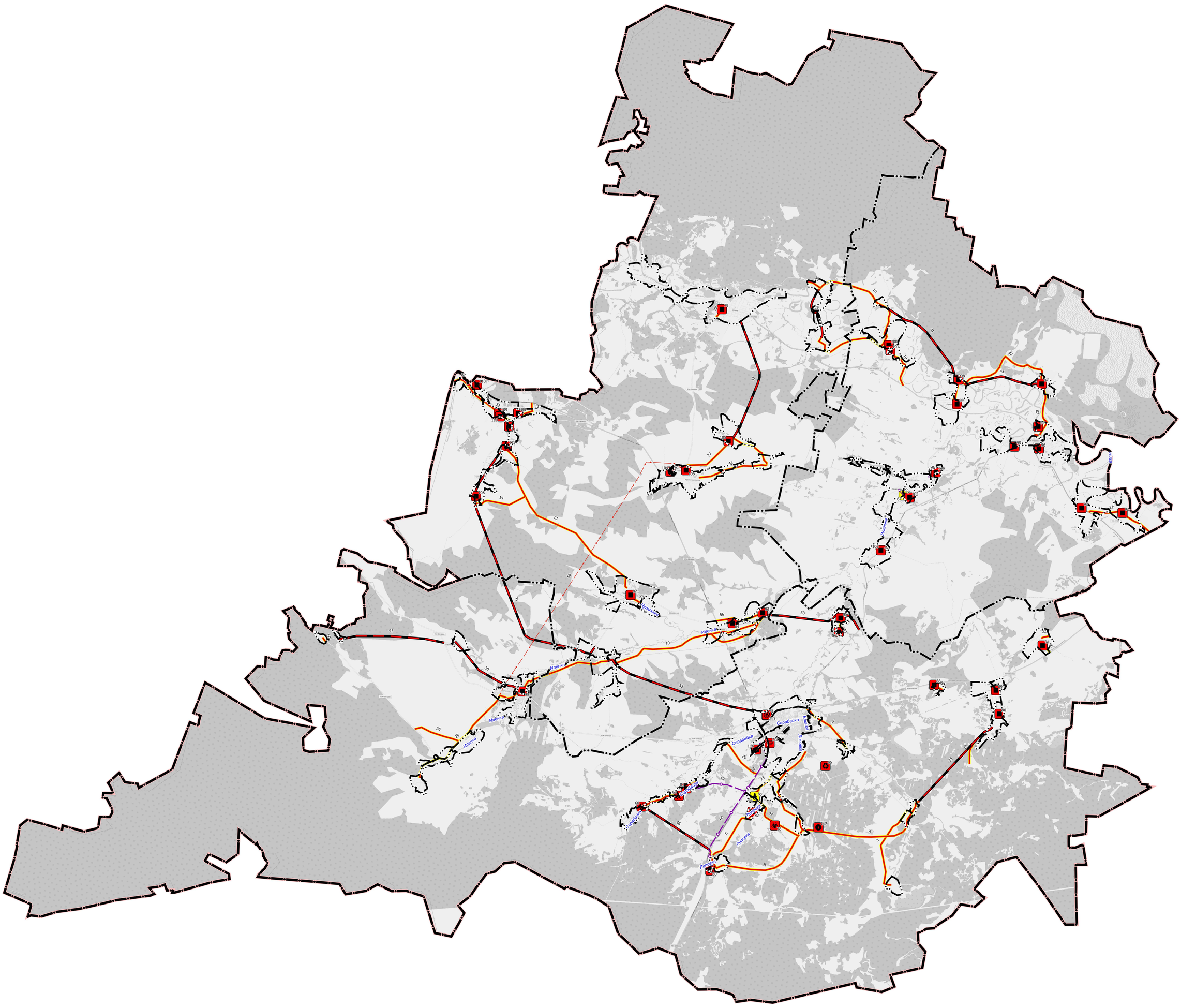

УСЛОВНЫЕ ОБОЗНАЧЕНИЯ

Границы субъектов РФ, МО, населенных пунктов

Границы единиц административно-территориального деления Российской Федерации

Граница муниципального района. Существующая

Граница сельского поселения. Существующая

Граница населенного пункта. Существующая

Объекты федерального, регионального, местного значения*

Объекты социальной инфраструктуры, отдыха и туризма, санаторно-курортного назначения

Объекты физической культуры и массового спорта

Объект спорта, включающий раздельно нормируемые спортивные сооружения (объекты) (в т. ч. физкультурно-оздоровительный комплекс).
Планируемый к размещению. Местное значение

Спортивное сооружение.
Планируемый к размещению. Местное значение

Объекты образования и науки

Дошкольная образовательная организация.
Планируемый к реконструкции. Местное значение

Предприятия промышленности, сельского и лесного хозяйства, объекты утилизации и переработки отходов

Объекты утилизации, обезвреживания, размещения отходов производства и потребления

Объект утилизации, уничтожения биологических отходов.
Планируемый к размещению. Иное значение

Иные объекты обращения с отходами.
Планируемый к размещению. Местное значение

Объекты трубопроводного транспорта и инженерной инфраструктуры

Объекты добычи и транспортировки газа

Газораспределительная станция (ГРС).
Планируемый к размещению. Местное значение

Пункт редуцирования газа (ПРГ).
Планируемый к размещению. Местное значение

Объекты водоснабжения

Водозабор.
Планируемый к размещению. Местное значение

Линии электропередачи (ЛЭП)

ЛЭП 35 кВ. Планируемый к размещению. Местное значение

Распределительные трубопроводы для транспортировки газа

Газопровод распределительный высокого давления.
Планируемый к размещению. Местное значение

Газопровод распределительный среднего давления.
Планируемый к размещению. Местное значение

Объекты транспортной инфраструктуры

Объекты воздушного транспорта

Вертодром.
Планируемый к размещению. Местное значение

Искусственные дорожные сооружения

Мостовое сооружение.
Планируемый к размещению. Местное значение

Мостовое сооружение.
Планируемый к реконструкции. Местное значение

Автомобильные дороги

Автомобильные дороги местного значения.
Планируемый к размещению

Автомобильные дороги местного значения.
Планируемый к реконструкции

						МК №08 от 18.04.2022г.			
						Байкаловский муниципальный район			
Изм.	Кол.уч	Лист	№док	Подп.	Дата				
Разраб.		Мокерова			07.22	Схема территориального планирования Карта планируемого размещения объектов местного значения	Стадия	Лист	Листов
Проверил		Рычков			07.22		ГП	1	1
Н.контр.		Ширяев			07.22	Масштаб 1:100000	ООО "Кадастровый Центр"		
Директор		Рычков			07.22				