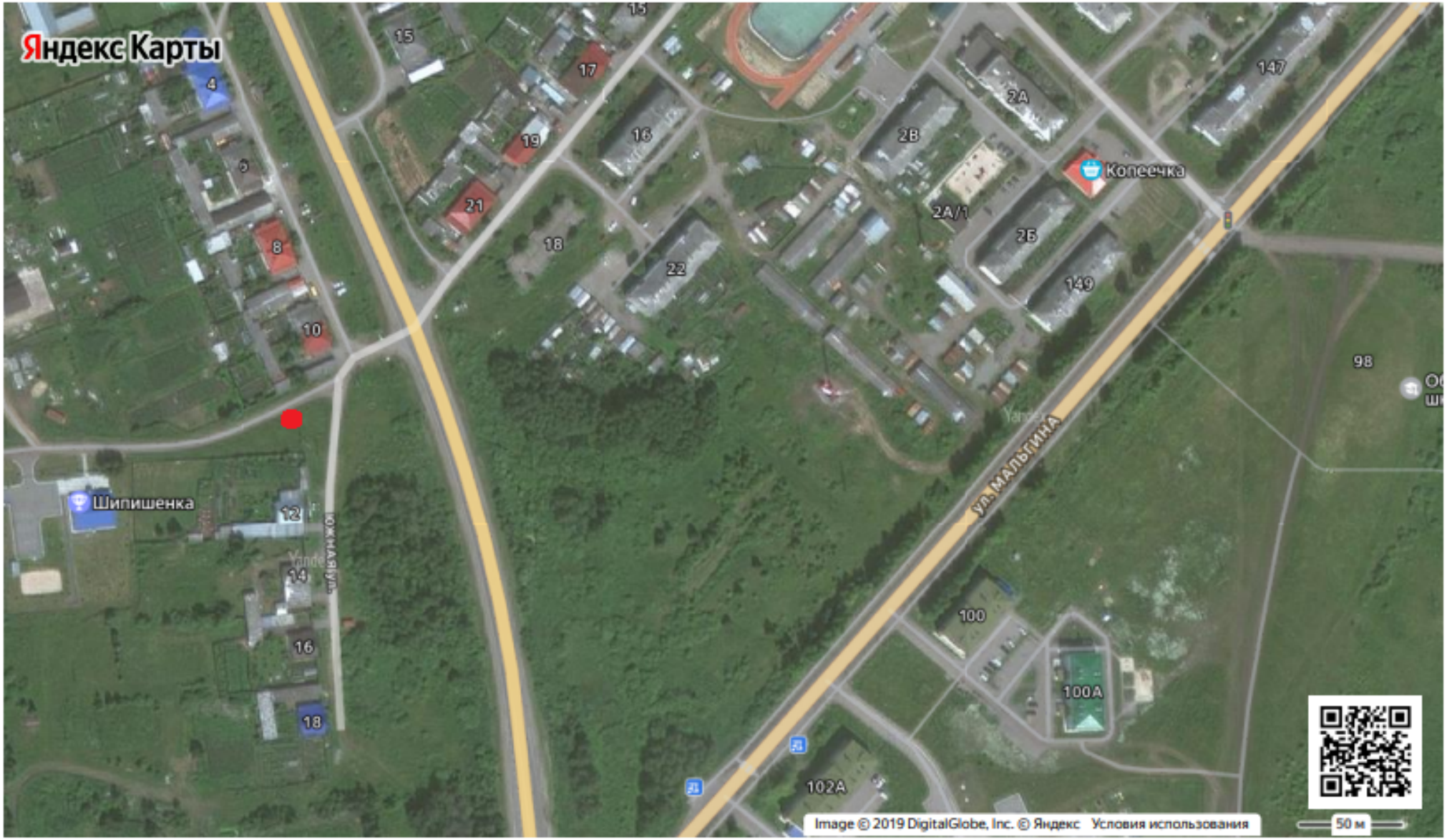


Можно не печатать, установите Яндекс Карты на телефон

- размещение места накопления ТКО (с. Байкалово, ул. Южная, 12)